

Jahrestagung 2010 der DMG in Bremen

Herausforderungen an den SPNV der Zukunft

Herausforderungen an den SPNV der Zukunft – aus der Sicht der DB Regio AG

Herausforderungen an den SPNV der Zukunft – aus der Sicht eines Fahrzeugherstellers – Stadler Pankow GmbH

Challenges for the local passenger transport from the point of view of a vehicle manufacturer – Stadler Pankow GmbH

Herausforderungen an den SPNV der Zukunft – aus der Sicht der Aufgabenträger

Challenges for regional railway services

Wettbewerb im SPNV: Herausforderungen und Chancen aus der Sicht eines Betreibers

DMG-Fortbildungsseminare 2011 für den Führungskräftenachwuchs

Laufwerküberwachung als integraler Bestandteil eines Bremssteuer- und Gleitschutzsystems zur Erfüllung der Anforderungen sowohl der TSI High Speed als auch zur präventiven Erkennung von Schäden und Verschleiß

Bogie monitoring as an integral part of a brake control and wheel slide protection system to fulfil the new requirements of TSI High Speed and to detect fatigue and wear at an early stage

100 Jahre Fernbahnelektrifizierung mit Einphasen-Wechselstrom in Deutschland

Ein europäisches Testzentrum für ETCS



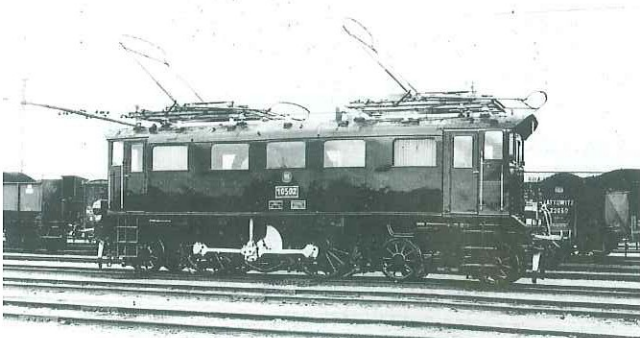
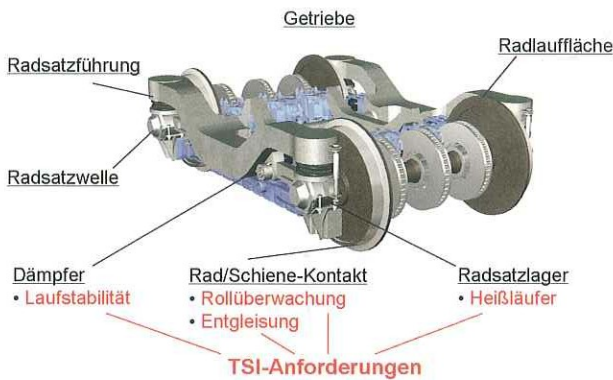

Axel Güldenpenning, Bad Homburg v. d. H.

Jahrestagung 2010 der DMG in Bremen 4

Herausforderungen an den SPNV der Zukunft

Frank Sennhenn, Frankfurt am Main

Herausforderungen an den SPNV der Zukunft – aus der Sicht der DB Regio AG 19

Dipl.-Ing. Michael Daum, Berlin

Herausforderungen an den SPNV der Zukunft – aus der Sicht eines Fahrzeugherstellers – Stadler Pankow GmbH 22

Challenges for the local passenger transport from the point of view of a vehicle manufacturer – Stadler Pankow GmbH

Dipl.-Ing. Bernhard Wewers, Kiel

Herausforderungen an den SPNV der Zukunft – aus der Sicht der Aufgabenträger 26

Challenges for regional railway services

Heino Seeger, Holzkirchen

Wettbewerb im SPNV: Herausforderungen und Chancen aus der Sicht eines Betreibers 30

Prof. Dr.-Ing. Ekkehard Gärtner, Velten

DMG-Fortbildungsseminare 2011 für den Führungskräftenachwuchs 33

Dr.-Ing. Jörg Johannes Wach, Dipl.-Ing. J. Schuhmacher, Dipl.-Ing. Ulf Friesen, München; Dipl.-Ing. Rolf Schmiechen, Schweinfurt

Laufwerküberwachung als integraler Bestandteil eines Bremssteuer- und Gleitschutzsystems zur Erfüllung der Anforderungen sowohl der TSI High Speed als auch zur präventiven Erkennung von Schäden und Verschleiß 36

Bogie monitoring as an integral part of a brake control and wheel slide protection system to fulfil the new requirements of TSI High Speed and to detect fatigue and wear at an early stage

100 Jahre Fernbahnelektrifizierung mit Einphasen-Wechselstrom in Deutschland 46

Robert-Andre Grootings, Wegberg-Wildenrath

Ein europäisches Testzentrum für ETCS 54

Nachrichten und Termine 57