

# ALQUILER

DESCRIPCIÓN	Edificio de planta baja
CÓDIGO INMUEBLE	41.079
PROVINCIA	Soria
LOCALIDAD	Alconaba
TIPO	Parcela con vivienda
DIRECCIÓN	Estación de Ferrocarril de Martialay
CARACTERÍSTICAS	Antigua estación en planta baja, sobre parcela de 5.000 m <sup>2</sup> aprox.
SUPERFICIE	145 m <sup>2</sup> construidos

RENTA *	180 €/mes (mínimo)
---------	--------------------

PRESENTACIÓN DE OFERTAS **	La oferta se presentará por correo electrónico antes del 20 de abril de 2023 en la dirección patryurb_noroeste_cyl@adif.es.
----------------------------	---

## Notas aclaratorias:

*	La parte arrendataria declarará, una vez visitada la vivienda, conocer las características y su estado de conservación, incluidos el mobiliario y enseres existentes en su interior, aceptándola tal y como se encuentra y obligándose a conservarla en perfecto estado.
**	<p>En el E-Mail de la solicitud deberá adjuntarse:</p> <ul style="list-style-type: none"> <li>– Datos de contacto y copia del DNI por ambas caras o Tarjeta CIF (en cuyo caso se aportará el DNI del representante)</li> <li>– Oferta económica</li> <li>– Documentos de acreditación de solvencia</li> <li>– Otros datos que se consideren de interés, así como el uso a que se destinará el inmueble</li> </ul>
<p>Serán valorables las obras de reparación a realizar en la vivienda, en cuyo caso, se aportará una estimación cuantificada de las mismas.</p> <p>Para la visita del inmueble, se establecerán dos días en horario a determinar y aquellas personas que estén interesadas en su arrendamiento, que deberán solicitarlo con la suficiente antelación a la dirección de presentación de ofertas: patryurb_noroeste_cyl@adif.es.</p> <p>Una vez finalizado el plazo de presentación de ofertas, si en los próximos 45 días y salvo causa debidamente justificada no se alcanzara la suscripción del correspondiente contrato de arrendamiento con el adjudicatario, ésta quedará sin efecto.</p>	

# ALQUILER



# ALQUILER

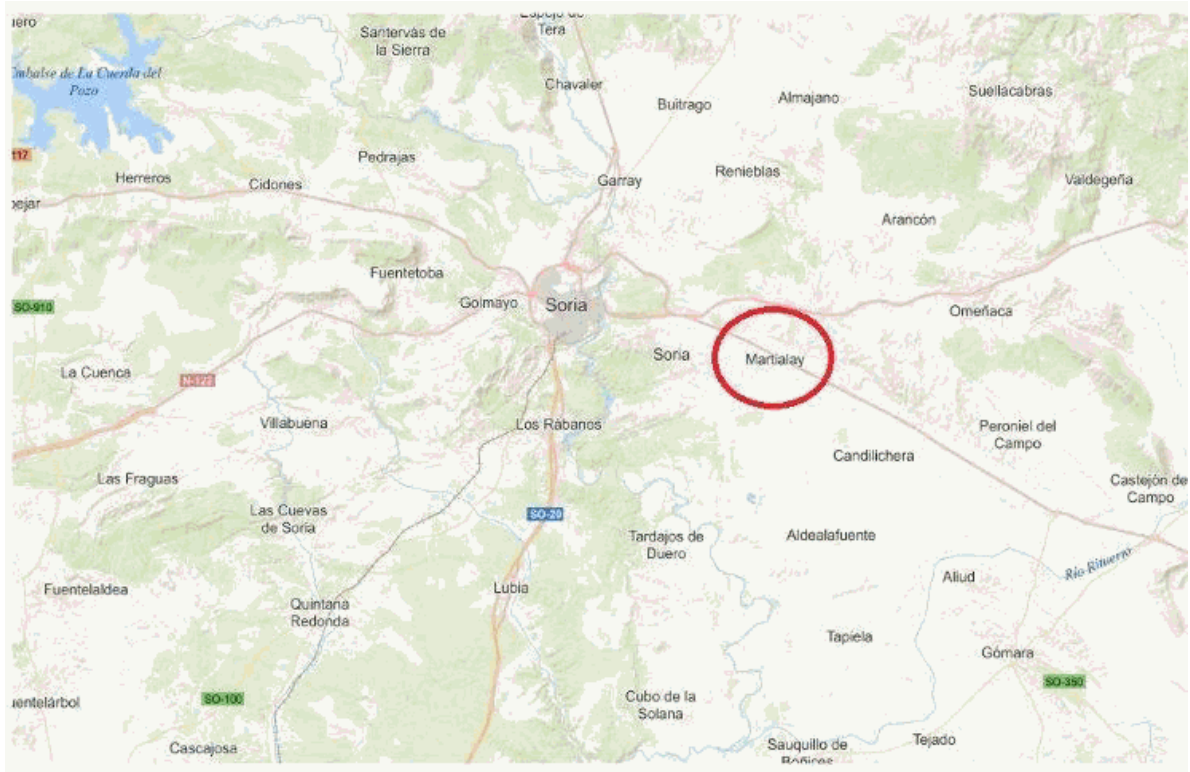

# ALQUILER

**Martialay**

**Antigua estación de Ferrocarril**

**Superficie construida: 145 m<sup>2</sup>**

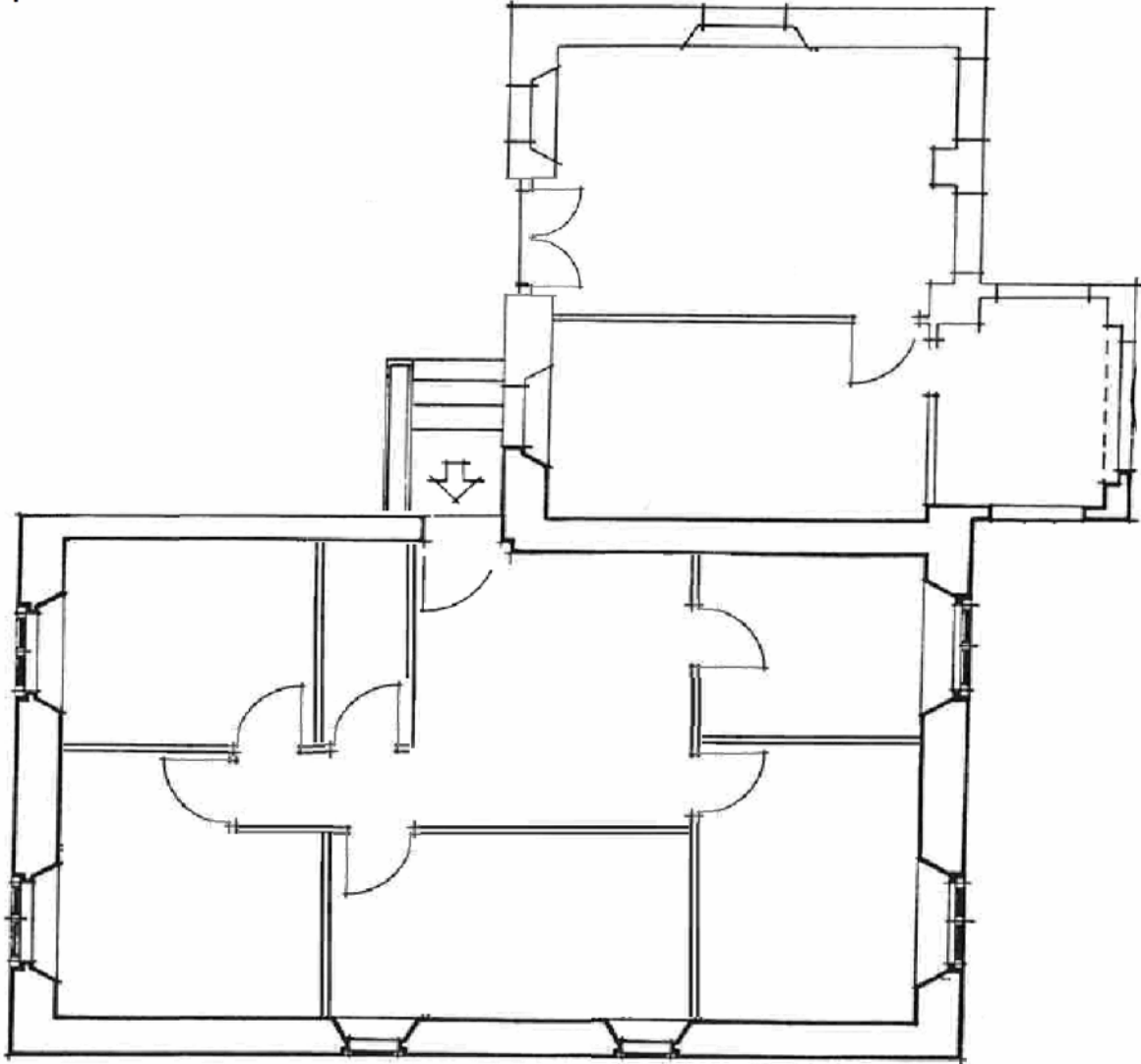

# ALQUILER

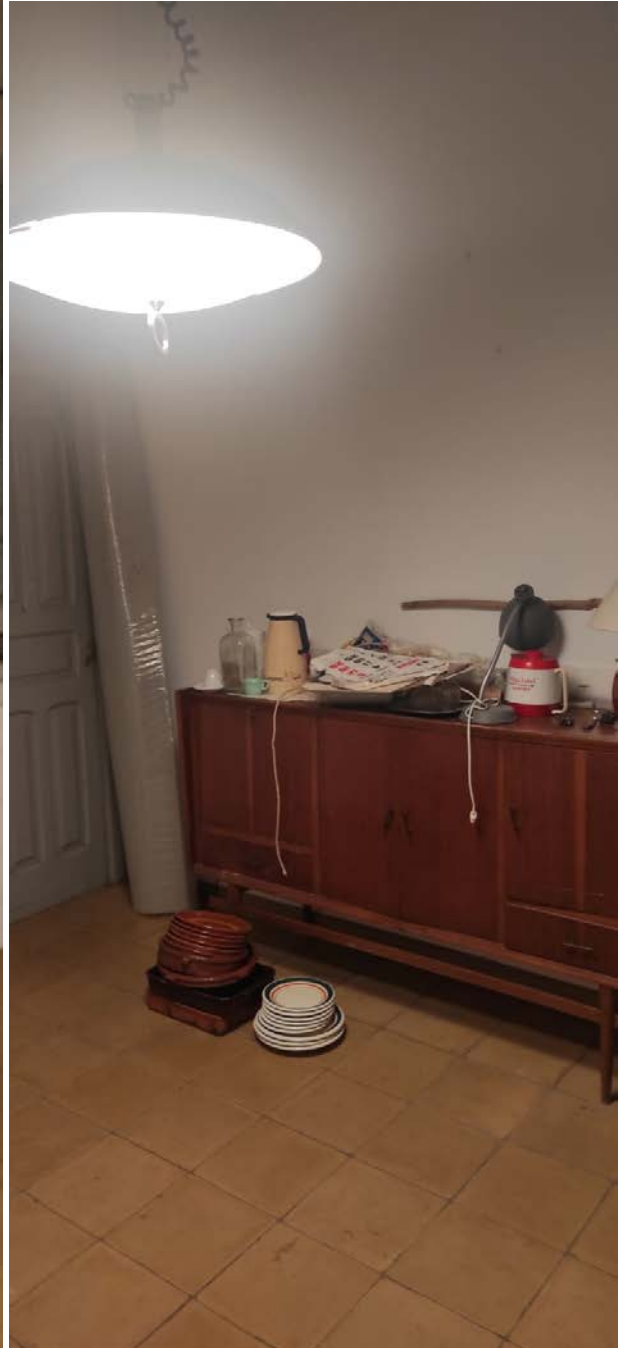

# ALQUILER

